



Centro di Formazione  
in Europrogettazione

ISOLA DI SAN SERVOLO VENEZIA



01	Il Centro di Formazione in Europrogettazione	pag. 2
02	L'Europrogettazione cos'è	pag. 5
03	L'Europrogettazione fa per te se...	pag. 6
04	Cosa offriamo	pag. 8
05	Il Master in Europrogettazione	pag. 11
06	I nostri allievi	pag. 14
07	Il programma	pag. 16
08	L'isola di san Servolo	pag. 19
09	Informazioni	pag. 20



Centro di Formazione  
in Europrogettazione

# Il Centro di Formazione in Europrogettazione

Il Centro di Formazione in Europrogettazione nasce nel 1999 all'interno di Venice International University, in considerazione della difficoltà dell'Italia ad utilizzare le risorse finanziarie europee, e della mancanza di strutture formative permanenti di alto livello espressamente dedicate al miglioramento allo sviluppo delle capacità competitive del Paese nell'acquisizione e gestione di tali risorse.

Grazie alla qualità raggiunta nella sua offerta didattica, il Centro gode oggi del formale riconoscimento del Consiglio dei Comuni e delle Regioni d'Europa, l'associazione internazionale cui aderiscono gli Enti locali di tutti gli Stati membri dell'Unione europea.

Il riconoscimento attesta che **“il Centro di Formazione possiede la struttura, le competenze e il personale per assicurare una didattica di alto livello** basata sul monitoraggio continuo dei progetti finanziati, nei diversi programmi europei; che esso **mette a disposizione dei propri allievi informazioni, opportunità, proposte di collaborazione**, e un efficiente servizio di placement; che **intrattiene rapporti di collaborazione**, documentati e reali, con enti pubblici, imprese, associazioni del terzo settore attivi nella progettazione europea, che si avvalgono del Centro per esigenze formative, stage, progetti, partenariati”.

## Il Centro di Formazione in Europrogettazione

è il primo e unico centro in Italia

esclusivamente dedicato alla formazione (“training and practice”)

in materia di progettazione europea

L'inquadramento del Centro nell'attività dei suoi promotori ne ha chiaramente connotato l'indirizzo formativo ed oggi il Centro di Formazione in Europrogettazione è il punto di riferimento indiscusso per tutti i professionisti della progettazione europea, a qualsiasi ambito essi appartengano: pubblico o privato, aziende, enti locali, parti sociali, no profit, enti di formazione, università, istituzioni finanziarie, professionisti, e per moltissimi giovani.



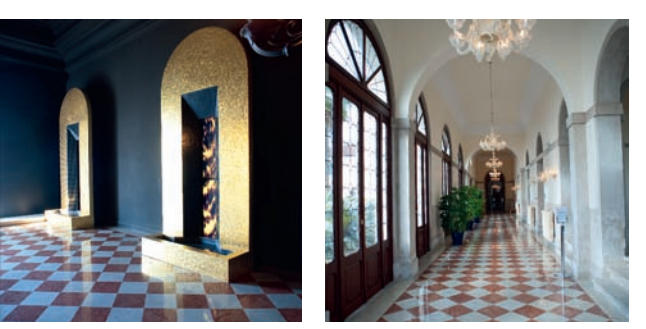



**Europrogettazione** è un neologismo con cui si vogliono indicare tutte le complesse attività necessarie e strumentali alla produzione, alla stesura e alla presentazione dei progetti europei, intendendosi come tali le proposte di finanziamento indirizzate all'Unione europea, in risposta ai bandi che essa pubblica quasi quotidianamente .

L'impiego di questo termine, non facilmente traducibile nelle altre lingue europee, è iniziato in Italia nella seconda metà degli anni Novanta.

**Ufficialmente esso compare per la prima volta proprio nell'intitolazione del Centro di Formazione in Europrogettazione di Venezia.**

Con il termine Europrogettazione  
si intendono tutte le attività necessarie  
e strumentali alla produzione, alla stesura  
e alla presentazione di progetti europei

L'Europrogettazione può interessare tanto gli enti pubblici statali e locali che i privati (aziende, associazioni, fondazioni, ecc.), ed è spesso indicata come uno dei "giacimenti occupazionali" più promettenti. Per l'impresa, in momenti di crisi economica e difficoltà di accesso al credito o al capitale di rischio, un contributo europeo può rappresentare una chance imperdibile di sviluppo. Così come per l'Ente locale costituisce la via obbligata per realizzare progetti innovativi non supportabili con forme di finanziamento ordinarie.

In ragione della sempre maggior competizione per aggiudicarsi i finanziamenti europei, l'attività dei professionisti dell'europrogettazione implica la sottoposizione a continuo aggiornamento e la sistematica coltivazione delle relazioni internazionali e istituzionali necessarie alla costruzione dei partenariati, mentre i percorsi formativi professionali devono mirare sia alla conoscenza basilare degli strumenti dell'europrogettazione che ad un'importante componente di attività pratica sul campo. Il progetto europeo, infatti, pur dovendo rispondere e sottostare a regole precise, è un "prodotto" essenzialmente "artigianale", in cui la mano del progettista e la sua capacità di suscitare aspettative e curiosità, e di rappresentare le idee di partenza, azioni, obiettivi e possibili sviluppi di rilievo europeo, ha tuttora un'importanza predominante ai fini del suo successo.

## L'Europrogettazione fa per te se...



... sei un Azienda, o una struttura di consulenza, desiderosa di trovare nuove risorse aprendosi all'Europa e al mondo; o se vuoi proporre progetti, nei settori della Ricerca, dello Sviluppo Tecnologico, dell'Information Technology e della Net Economy; se ti occupi di Ambiente o Energia, Sanità o Sicurezza, Trasporti o Logistica, Agroalimentare o Telecomunicazioni: non c'è nessun settore produttivo che possa considerarsi escluso dalla programmazione dell'Unione europea!

**L'Europrogettazione è la risposta per le aziende,  
le istituzioni pubbliche e le organizzazioni  
del terzo settore che desiderano usufruire  
delle risorse finanziarie europee**

... sei un Istituzione pubblica o un'organizzazione del Terzo settore, interessata a proporre e finanziare i progetti più innovativi, migliorando così la propria capacità operativa e la qualità dei propri servizi: governance locale, servizi ai cittadini e agli utenti, nuove tecnologie, sostegno all'economia, tutela dell'ambiente, partecipazione, integrazione, immigrazione, nuove povertà: non c'è nessun interesse pubblico che possa considerarsi escluso dalla programmazione dell'Unione europea!





CONSIGLIO DEI COMUNI E DELLE REGIONI D'EUROPA  
SEZIONE ITALIANA - FEDERAZIONE VENETA

**CENTRO  
DI FORMAZIONE  
IN  
EUROPROGETTAZIONE**

SEDE ATTIVITÀ DIDATTICHE  
E SEGRETERIA

## Cosa offriamo

**Il Centro di Formazione in Europrogettazione offre tre percorsi:**

### **Il Master in Europrogettazione** OFFICIAL AICCRE

Il Master, composto di una fase d'aula e una di project work personalizzato, offre una formazione completa e aggiornata sulla progettazione europea. Permette di acquisire tecniche e metodologie indispensabili alla redazione e presentazione dei progetti, allo scopo di aumentare la competitività delle proposte all'interno dei bandi comunitari.

### **La Scuola di Gestione e Rendicontazione dei Progetti Europei**

La Scuola, della durata di una settimana, affronta le problematiche connesse alla gestione e alla rendicontazione di un progetto europeo finanziato, offrendo le soluzioni operative idonee a superare le difficoltà in cui incorrono i soggetti beneficiari.

## Dalla Progettazione alla Rendicontazione, tutte le proposte formative per i professionisti dell'Europrogettazione

### **I Seminari Tematici di Progettazione Avanzata**

I Seminari di Progettazione Specialistica sono destinati a chi opera in uno specifico ambito tematico, o desidera un programma formativo esclusivo e specifico per una data area di programmazione europea: Agricoltura, Industria, Innovazione, Ricerca, Ambiente, Cultura, Politiche Sociali, Formazione, Sanità, Sicurezza, Trasporti, Cooperazione, ecc. Hanno la durata di 3 giornate e consentono un elevato grado di specializzazione, e una visione completa, sul programma europeo prescelto.

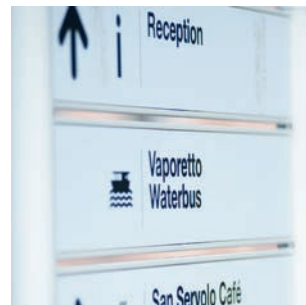
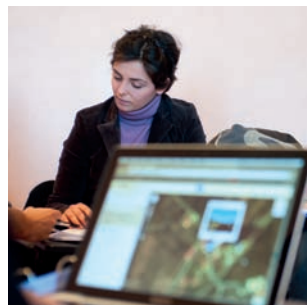





# Il Master in Europrogettazione OFFICIAL AICCRE

05

Il prestigioso MASTER IN EUROPROGETTAZIONE OFFICIAL AICCRE rappresenta la più autorevole proposta formativa in Italia nel settore. Oltre ad aver formato negli anni migliaia di professionisti, questo Master è scelto ogni anno da tutte le più importanti istituzioni e aziende del Paese per le proprie esigenze formative concernenti la progettazione europea (vedi: "I nostri allievi").

La forza del Centro è che la didattica è radicata in una continua attività progettuale per conto dei più importanti enti italiani. Per questo il Master offre una formazione qualificata, pratica, continuamente aggiornata sulle metodologie di cui si serve la progettazione europea. Permette, in altre parole, di acquisire direttamente dagli specialisti le tecniche e le conoscenze indispensabili alla preparazione, redazione e presentazione dei progetti europei, allo scopo di aumentare competitività e qualità delle proposte.

Partecipare al Master in Europrogettazione  
serve ad acquisire le tecniche  
e le conoscenze indispensabili alla preparazione,  
redazione e presentazione dei progetti europei

La formula prevede un programma formativo di una settimana d'aula, e un semestre di lavoro progettuale individualizzato, supportato via help-desk o con possibilità di frequenza del Centro (per verifiche, approfondimenti, inserimento dal vivo nei team di progettazione). Nel semestre gli allievi sviluppano un loro, vero, progetto europeo che (a tutti gli effetti assimilabile ad una tesi) sarà valutato da una commissione composta da docenti e valutatori.

Questa, utilizzando i criteri di valutazione in uso presso la Commissione europea, delibererà il rilascio del Master, e il punteggio in centesimi conseguito. Il titolo sarà accompagnato da una relazione di valutazione, di cui l'allievo potrà tenere conto in caso volesse effettivamente presentare il proprio progetto alla Commissione europea.

Questa formula di assistenza completa all'allievo, che solo una struttura permanente e strutturata può offrire, è il principale punto di forza del Centro e la miglior garanzia di successo delle nostre proposte formative.

Un efficiente servizio Placement & Euroopportunities informa costantemente gli allievi sulle proposte di lavoro che arrivano al Centro dall'Italia e dal network internazionale a cui è collegato. Per gli allievi più giovani possono essere organizzati tirocini e stage (previa conoscenza e colloquio motivazionale).

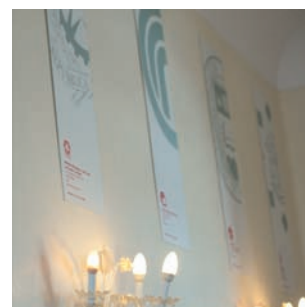

È importante sapere che durante le esercitazioni, i materiali didattici utilizzati potranno essere in inglese. Non appena perfezionata l'iscrizione, saranno inviati all'allievo alcuni documenti in formato elettronico, la cui lettura è vivamente consigliata in preparazione al Master, incluso un manuale introduttivo di progettazione (per una base metodologica) e una selezione di progetti finanziati, curata dai docenti del Centro, per una visione su organizzazione e struttura di progetti assumibili come benchmark di riferimento.

Destinatari del Master in Europrogettazione sono imprese, enti pubblici, locali e regionali; associazioni di categoria, sindacali e del terzo settore; associazioni, fondazioni, organizzazioni internazionali, enti di ricerca, università; consulenti e liberi professionisti, giovani (iscritti almeno all'ultimo anno di corso di laurea triennale, con prospettiva di conseguire il Master una volta conseguita la laurea) e neolaureati, con solide motivazioni, che possono concorrere all'assegnazione di borse di studio loro riservate, a copertura totale o parziale della tassa di iscrizione.



# I nostri allievi

Sono moltissime le Imprese e gli Enti Pubblici che sono cresciuti insieme a noi. Indichiamo di seguito le organizzazioni che hanno iscritto dipendenti e collaboratori al Master in Europrogettazione, hanno ospitato i nostri stagisti, hanno lavorato con noi su progetti e iniziative europee. Non sono solo i nostri testimonials, ma anche la nostra principale e quotidiana fonte di proposte, suggerimenti e spesso anche di interessanti collaborazioni. In questo elenco non compaiono, per motivi di riservatezza, tutti i privati (imprenditori, amministratori pubblici, consulenti, giovani neolaureati) che hanno partecipato a titolo personale, diverse centinaia di persone che nel loro insieme costituiscono il patrimonio del nostro Centro, autentico motore del processo di rafforzamento delle capacità progettuali del Paese.

Abitat srl Poiana Maggiore VI	ASL 18 Alba	Palermo	Comando Generale Corpo Capitanerie di Porto Roma	Comune di S. Giovanni Teatino
Abstract srl Firenze	ASL 3 Nuoro	Centro Italiano Ricerche Aerospaziali Capua	Roma	Comune di S. Giovanni Valdarno
Acquario di Genova	ASL 3 Pistoia	Centro per l'Impiego Empoli	Comefin consulting spa Roma	Comune di S. Miniato
ACTL soc. coop. Terni	ASL di Bologna	Centro per l'Impiego Ferrara	Commissione Europea - DG Regio	Comune di Sarroch
ADASER Associazione Donne Arabe e Straniere Emilia Romagna Modena	ASL Roma E	Centro Ricerche Ambientali Montecatini Spa Ravenna	Commissione Sinodale per la Diaconia Torre Pellice	Comune di Sassari
AGCI FORM Sassari	ASL zona 9 Macerata	Centro Ricerche Marine Cesenatico	Comune de L'Aquila	Comune di Sesto Fiorentino
Agenzia Formativa Provinciale Massa Carrara	ASPAM Potenza	Centro Servizi alle PMI Reggio Calabria	Comune di Albano Laziale	Comune di Sutrio
Agenzia Formazione Lavoro Milano	Associazione Amici dei Prai Castelfranco Veneto	Centro Servizi Volontariato Toscana	Comune di Alessandria	Comune di Suzzara
Agenzia Provinciale per la Protezione dell'Ambiente Trento	Associazione Amici del Policlinico di Milano	Centro Studi Difesa Civile Napoli	Comune di Ali Terme	Comune di Taranto
Agenzia Regionale del Lavoro della Sardegna	Associazione Artigiani di Vicenza	CERFORM Sassuolo	Comune di Altavilla Vicentina	Comune di Teramo
Agenzia Regionale per la Protezione dell'Ambiente Campania	Associazione Culturale Circe	CERISDI Centro Ricerche e Studi Direzionali Palermo	Comune di Arcugnano	Comune di Todi
Agenzia Regionale per la Protezione dell'Ambiente Emilia Romagna	Associazione Industriali Forlì Cesena	Certottica scarl Longarone	Comune di Argenta	Comune di Torino
Agenzia Regionale per la Protezione dell'Ambiente Lombardia	Associazione Irene Seveso	CESIS Centro Studi Iniziative per lo Sviluppo Locale Integrato Avola	Comune di Arzignano	Comune di Torre Annunziata
Agenzia Regionale per la Protezione dell'Ambiente Veneto	Associazione La Maieutica Roma	CFP Cebano Monregalese Ceva	Comune di Asolo	Comune di Torre del Greco
Agenzia sanitaria regionale Friuli Venezia Giulia	Associazione Laborem Exercens Milano	CFP Durand de la Penne La Spezia	Comune di Barletta	Comune di Venezia
Agenzia sanitaria regionale Toscana	Associazione Nazionale Libera Caccia Roma	CFP Futura Casalecchio di Reno	Comune di Bassano del Grappa	Comune di Verdicaro
Agenzie delle Entrate - Direzione Marche	Associazione Orione Alghero	CFP Futura S. Giovanni Persiceto	Comune di Bologna	Comune di Vigonza
AGMIN Italy srl Cerea	Associazione Progetto Nigeria Forlì	CFP Opera Villaggio del Fanciullo Trieste	Comune di Borgiallo	Comune di Villasimius
Agorà sas Lecce	Associazione Siciliana Adozioni Catania	CFP S. Gertrude Bolzano	Comune di Bosco Chiesanuova	Comune di Vita
Agricultural College Plovdiv (BG)	ASUR 13 - Presidio ospedaliero Mazzoni Ascoli Piceno	CGIL Udine	Comune di Calusco d'Adda	Comune di Volpago del Montello
Agriteco scrl Marghera	Autorità Portuale di Venezia	CICA Bologna	Comune di Campoformido	Comunicamente snc Bologna
AIAU Associazione Aiuti Umanitari onlus Montecatini Terme	Azienda Ospedaliera CTO Maria Adelaide Torino	CILEA Consorzio Universitario Lombardo per l'Elaborazione Informatica	Comune di Caneva	Comunità Capodarco Roma
AICCRE Federazione Lazio	Azienda Ospedaliera Ospedali Riuniti Trieste	CINECA Consorzio Interuniversitario Bologna	Comune di Caorle	Comunità dei Giovani coop. soc. Verona
AICCRE Federazione Lombardia	Azienda Ospedaliera Universitaria di Parma	CIOFS Formazione Professionale Bologna	Comune di Carfizzi	Comunità Montana del Giovo
AICCRE Federazione Umbria	Azienda Sperimentale Tadini Podenzano PC	Circumvesuviana srl Napoli	Comune di Cassago Magnago	Comunità Montana Monte Peglia e Selva di Meana
AICCRE Sede nazionale	Azienda USL Bologna Nord	CIVIFORM Centro di Formazione Professionale Cividale del Friuli	Comune di Castellammare di Stabia	Confagricoltura Verona
AITA Area Integrata Transadriatica Castellana Grotte	Banca Intesa San Paolo	CNA Confederazione Nazionale Artigianato - Campania	Comune di Chiampo	Confartigianato Cagliari
Alba sas Arzignano	Banca Toscana spa	CNA Confederazione Nazionale Artigianato - Emilia Romagna	Comune di Chioggia	Confartigianato L'Aquila
Almond Tree srl Erice	BAT srl S. Michele al Tagliamento	CNA Confederazione Nazionale Artigianato - Piemonte	Comune di Cirié	Confartigianato Massa Carrara
Alterconsulting srl Palermo	Bioittica Mazara del Vallo	CNA Confederazione Nazionale Artigianato - Veneto	Comune di Cortina d'Ampezzo	Confartigianato Novara Verbania Cusio Ossola
Ambito Territoriale 15 Macerata	BTO srl Milano	CNR Bari - Istituto di Ricerca sulle Acque Alimentari	Comune di Cossato	Confartigianato Padova
Ambito Territoriale 16 San Ginesio	Business Project sas Paternò	CNR Bologna - Istituto di Scienze delle Produzioni Alimentari	Comune di Cotignola	Confartigianato Venezia
ANAS Direzione Generale Roma	BV Tech Ricerca Rovereto	CNR Bologna - Istituto di Scienze dell'Atmosfera e del Clima	Comune di Dolo	Confartigianato Vicenza
Ancitel Sardegna	Camera dei Deputati	CNR Catania - Istituto di Chimica Biomolecolare	Comune di Duino Aurisina	Confcooperative Ragusa
ANEMOS ICT srl Catanzaro	Camera di Commercio de L'Aquila	CNR Catania - Istituto di Chimica e Tecnologia dei Polimeri	Comune di Firenze	Confederazione delle Autonomie Locali dell'Umbria
API Associazione Piccole e Medie Imprese Torino	Camera di Commercio di Belgrado	CNR Faenza - Istituto di Scienza e Tecnologia dei Materiali	Comune di Fiumefreddo Bruzio	Confederazione Misericordie d'Italia Firenze
API Associazione Piccole e Medie Imprese Vicenza	Camera di Commercio di Catania	CNR Mazarà del Vallo - Istituto di Ricerche sulle Risorse Marine e l'Ambiente	Comune di Fiumicino	Confservizi Cispel Veneto Padova
APISARDA Associazione Piccole e Medie Industrie della Sardegna	Camera di Commercio di Ferrara	CNR Monterotondo - Istituto di Cristallografia	Comune di Folgino	Congregazione Figli dell'Immacolata Concezione
APOF-IL Potenza	Camera di Commercio di Milano	CNR Napoli - Centro Diagnostica e Farmaceutica Molecolare	Comune di Formia	Conservatorio di Musica G. Tartini Trieste
APRI spa Gattico	Camera di Commercio di Prato	CNR Palermo - Istituto Studi Materiali Nanostrutturati	Comune di Fossalta di Piave	CONSIEL Firenze
Aperti Sesamo coop. soc. Roma	Camera di Commercio di Roma	CNR Sassari - Istituto di Biometeorologia	Comune di Fossato di Vico	Consiglio Nazionale delle Ricerche Roma
APT Rovereto	Camera di Commercio di Sassari	Cofin Assistance Concorezzo MI	Comune di Gorizia	Consorzio Apogeo Comunicazione Novara
APT Sottomarina	Camera di Commercio di Treviso	Coldiretti Latina	Comune di Formia	Consorzio Area Alto Milanese Desio
AQUIS srl Milano	Camera di Commercio di Venezia	Collegio Ghislieri Prato	Comune di Fossalta di Piave	Consorzio Area Ricerca Scientifica e Tecnologica Trieste
AR & D srl Pordenone	Camera di Commercio di Verona		Comune di Fossato di Vico	Consorzio COGEM Campobasso
Archingroup srl Roma	Caritas Diocesana Cagliari		Comune di Formia	Consorzio di Bonifica Zerpano San Bonifacio
Arcoveneto srl Conegliano Veneto	CARSA spa Pescara		Comune di Fossalta di Piave	Consorzio Formarce S. Benedetto del Tronto
Area Impresa srl Mestre	Cassa di Risparmio di Ferrara		Comune di Fossato di Vico	Consorzio Formazione & Lavoro Bologna
Area Science Park Trieste	CEFASS Centro Europeo di Formazione per gli Affari Sociali e la Sanità		Comune di Formia	Consorzio Metropoli coop. soc. Firenze
ARES sas Roma	CEFM Formazione Ricerca e Servizi per l'Industria delle Costruzioni Pomezia		Comune di Fossalta di Piave	Consorzio Mirti Padova
Arsenali.it - Centro Ricerca e Innovazione per la Sanità	CEI Central European Initiative Trieste		Comune di Fossato di Vico	Consorzio Padova Ricerche
ARSIAL Roma	CEM assoc. Cosenza		Comune di Fossato di Vico	Consorzio Pegaso Network Cooperazione Sociale Firenze
Artefacta soc. coop. Pinerolo	Centoraggi soc. coop. Gardone V.T.		Comune di Fossato di Vico	Consorzio per gli Studi Universitari Verona
Arteven Circuito Teatrale Regionale Venezia	Centro accoglienza Cascina Piana Milesimo SV		Comune di Fossato di Vico	Consorzio Provinciale Formazione di Ferrara
ASI spa Mantova	Centro accoglienza La Rupe Sasso Marconi		Comune di Fossato di Vico	Consorzio Punto Europa Teramo
ASL 10 Veneto Orientale S. Donà di Piave	Centro Adolescere Voghera		Comune di Fossato di Vico	Consorzio San Patrignano Rimini
ASL 14 Ormegna	Centro Consorzi Belluno		Comune di Fossato di Vico	Consorzio Sol.Co. Varese
	Centro Consulenza Impresa Conegliano Veneto		Comune di Fossato di Vico	Consorzio Sol.Co. Verona
	Centro Documentazione Storia Arte Immagine Genova		Comune di Fossato di Vico	Consorzio Sudgest Roma
	Centro Interateneo d'Eccellenza per la Ricerca Didattica		Comune di Fossato di Vico	Consorzio Sviluppo del Polesine
	Centro Interaziendale Addestramento Integrato		Comune di Fossato di Vico	Consorzio Tirso Sassari
			Comune di Fossato di Vico	Consorzio Ulisse Roma



Consorzio Unitel Sardegna Cagliari  
Consorzio Universitario Piceno Ascoli P.  
Consorzio Universitario Pordenone  
Consorzio Venezia Nuova  
Consorzio Venezia Ricerche  
Consorzio Ventuno Pula  
Consulmedia Euro Mediterranea Vibo Valentia  
Consult srl Viterbo  
Controvento snc Torino  
COOP Bologna  
Cordar Biella Servizi spa  
COREDI sas Clusone  
CORILA Consorzio Ricerche Laguna Venezia  
COSIF Consorzio Sviluppo Industriale Fermano  
COSVEL srl Colobraro MT  
CRESM Centro Ricerche Economiche e Sociali per il Meridione Menfi  
Croce Rossa Italiana  
Croce Verde Padova  
CRPA Centro Ricerche Produzioni Animali  
CRPV Centro Ricerche Produzioni Vegetali  
CRUI Conferenza dei Rettori delle Università Italiane  
Bruxelles  
Cryosevices & Medical Devices spa  
CSEA soc. coop. Torino  
CSOA srl Thiene  
CTR Centro di Terapia Relazionale Piazza Armerina  
CTS Centro Turistico Studentesco  
Culturadimpresa srl S. Onofrio TE  
Cultural Alliance Padova  
Daemetra sas Mantova  
Data Stampa srl Roma  
Datalex srl Noale  
Datasiel spa Genova  
DBA Progetti spa Treviso  
Deontra srl Roma  
DGR Consulting srl Trieste  
Di Vittorio coop. soc. Massa  
ECAP Emilia Romagna scarl  
Eco & eco srl Bologna  
Econsulting srl Roma  
Ecosfera spa Roma  
Ecotema srl Venezia  
E-Metodo scarl La Spezia  
ENAIIP Novara  
ENAIIP Puglia  
ENAIIP Sardegna  
ENAIIP Toscana  
ENEA Casaccia Roma  
ENEA Portici  
ENFAP Cagliari  
ENFAP Sassari  
ENFAP Trapani  
Ente Abruzzo Lavoro Pescara  
Ente di Ambito Sele Salerno  
Ente Regionale Parco dei Monti Aurunci  
Ente Sviluppo e Assistenza Tecnica in Agricoltura Sassari  
ENWIRTECH srl Albenga  
EOS onlus Padova  
EPLAN srl Chieti  
E-Quality srl S. Michele Liggieri  
ERA srl Fossacesia CH  
ERVET spa Bologna  
EUPOLIS srl Firenze  
Euralp Crossborder Consulting gmbh Villach  
Euris srl Ponte S. Nicolò  
Euro Info Centre Sardegna  
Eurobic Toscana Sud  
Euroconsulting srl Amantea CS  
Euroconsulting srl Cremona  
Eurodesk Informagiovani Venezia  
Eurojoint srl Thiene  
Euronos soc. coop. Catania  
Europe Direct Lazio  
Europe Direct Torino  
European Project Consulting Milano  
European Research Institute on Cooperative and Social Entreprises  
Euroopportunity Arta Terme UD  
Europrogetti studio Salerno  
Eurostrategie srl Perugia  
Eurotre srl Nuoro  
EU-TEAM scarl Benevento  
EUITERPE srl Mestre  
Fabrica Benetton Group Villorba  
Fascendini Engineering Ardenno  
Fedecelai Veneto Padova  
Ferrotramviaria spa Roma  
Ferrovie dello Stato spa Roma  
FIAVET Federazione Italiana Imprese Viaggi e Turismo  
Fidia spa Abano Terme  
Fincom srl Torino  
FINEST Pordenone

Focus Italia srl Schio  
Fondazione Alario per Elea Vela Salerno  
Fondazione Alma Mater Bologna  
Fondazione Antonio Genovesi Salerno  
Fondazione Banca degli Occhi onlus  
Fondazione Bon Fagnagna  
Fondazione Cassa di Risparmio di Venezia  
Fondazione d'Arts Oscar Signorini Milano  
Fondazione Don Carlo Gnocchi Milano  
Fondazione Don Mario Operti Torino  
Fondazione ENI Enrico Mattei  
Fondazione IRPEA Padova  
Fondazione ISCU Milano  
Fondazione L'Alleanza Abbiategrosso  
Fondazione Mauergeri IRCSS Pavia  
Fondazione Museo dello Scarpone e della Calzatura Caerano S. Marco  
Fondazione Nuovo Teatro Comunale di Bolzano  
Fondazione per la Formazione del Terzo Settore  
Fondazione Piccolo Teatro di Milano  
Fondazione Querini Stampalia Venezia  
Fondazione Villa Ghigi Bologna  
FORMSTAT Consorzio per la Formazione e l'Aggiornamento Statistico Roma  
Forum per la Laguna Venezia  
GAL Montagna Leader scarl Maniago  
GAL Pollino  
GAL Serre Vibonesi  
GAL Venezia Orientale Portogruaro  
Geneconsult srl Padova  
Genesis srl Roma  
Genus Consulting Group Campobasso  
GFC Chimica srl Ferrara  
GFV Consulting sas  
Global Consulting snc. Villa Risicci  
Gobag sas Funo di Argelato  
Grafio coop. soc. Cologne BS  
GROM sas Terni  
Gruppo Cooperativo Cercate VR  
Gruppo Torinese Trasporti Torino  
Hattiva soc. coop. Tavagnacco  
Horizonta srl Cagliari  
IAL Emilia Romagna Cervia  
IANA onlus Cassina de Pecchi  
ICE Istituto Italiano per il Commercio Estero Roma  
ICRE Istituto Consulenza Ricerche Economiche Roma  
Idea Doc Adv sas Manfredonia  
Idrocentro spa Ouargnento NA  
Idroclento soc. coop. Vallo della Lucania  
IFOA Reggio Emilia  
Il Fiume soc. coop. Veronella  
Il Mosaico soc. coop. Vicenza  
Il Sorriso coop. soc. S. Giorgio del Sannio  
Il Torchio sas Oderzo  
Illex sas Fontecchio  
Informest Consulting Gorizia  
Infotras srl Roma  
INPS Direzione Centrale Convenzioni Internazionali Roma  
INPS Direzione Centrale Formazione Roma  
INPS Direzione Centrale Sistemi Informativi e Telecomunicazioni Roma  
INPS Nucleo Progetti Europei  
INSIEL spa Gorizia  
Integra onlus Lecce  
International Labour Organization - United Nations  
IPR scarl Viterbo  
IREFREA Istituto Ricerca sui Fattori di Rischio nell'Infanzia e nell'Adolescenza Venezia  
IRES Friuli Venezia Giulia Gorizia  
IRSES srl Roma  
IRTECO sas Torino  
IRTEF Istituto di Ricerca sulle Tecniche Educative Udine  
ISFDL  
ISISC Istituto Internazionale Scienze Criminali  
Iso Engineering srl Spresiano  
ISPESL-INAIL  
Ispolas srl Macello  
Istituto Centrale per il Restauro Roma  
Istituto Europeo di Scienze Sociali Tradate  
Istituto Industriale Statale Einstein Recanati  
Istituto Istruzione Professionale Lavoratori Edili Bologna  
Istituto Mediterraneo di Certificazione Senigallia  
Istituto Nazionale di Fisica Nucleare Legnaro  
Istituto Nazionale di Fisica Nucleare Roma  
Istituto Nazionale di Oceanografia e Geofisica Sperimentale  
Istituto Nazionale per le Malattie Infettive L. Spallanzani  
IRCSS Roma  
Istituto Professionale Statale C. Cattaneo Modena  
Istituto Professionale Statale Cossar Gorizia  
Istituto Professionale Statale G. Falcone Palazzolo  
Istituto Regionale Lombardo di Formazione per la Pubblica Amministrazione

Istituto Tecnico Commerciale Fossati La Spezia  
Istituto Tecnico Commerciale Marconi Siderno  
Istituto Tecnico Industriale Statale Righi Taranto  
Istituto Trentino di Cultura  
Istituto Veneto di Scienze Lettere ed Arti  
Itaca onlus Portici  
Italia Lavoro Spa Roma  
IUAV Istiuto Universitario di Architettura Venezia  
KARA Consulting srl Pescara  
KOINE srl Torino  
KOINOS srl Roma  
KORUM CRM srl Roma  
L&A Consulenza Triggiano  
L&B Partners  
La Città del Sole coop. soc. Catania  
La Famiglia soc. coop. Mestre  
La Memoria Storica soc. coop. Sestu  
Lab-control snc S. Martino di Vanezze  
Lariso coop. soc. Nuoro  
Lega delle Autonomie Locali Marche  
Legapesca Sicilia  
Liceo Ginnasio Statale A. Canova Treviso  
Liceo Scientifico Statale E. Majorana Moncalieri  
Liceo Scientifico Statale Rambaldi Valeriani Imola  
Lila associazione Mestre  
Link Art Center Brescia  
Loyre srl Palermo  
Lura Ambiente spa Caronno Pertusella VA  
Manifesta scarl Bologna  
Marco Polo System GEIE Venezia  
Mark & Dev sas Pozzuoli  
Materia Prima srl Noale  
Mattioli Group spa Padova  
MBS LAB spa Milano  
MC3 Synthax Crotone  
Meridiana Italia srl Roma  
Ministero degli Affari Esteri  
Ministero della Pubblica Istruzione  
Ministero per i Beni e le Attività Culturali  
Ministero Università e Ricerca Scientifica  
MIP Engineering srl Padova  
MTA srl Albignasego  
Newron Pharmaceuticals spa Bresso MI  
Non Profit Center srl Romano d'Ezzelino  
Nova Famiglia assoc. Torino  
Novamont Novara  
NSA spa Brescia  
Nuova Comunicazione assoc. Genova  
Officina Pittini Formazione Osoppo  
OIKOS Centro Studi Bologna  
Opera Accademica Nazionale di Danza  
Opera Madonna del Grappa Firenze  
Opera Sacra Famiglia Pordenone  
Orienta sas Trento  
Ospedale Geriatrico Sestili INCA Ancona  
Osservatorio Epidemiologico Puglia Dstuni  
PA Group srl Verona  
Pandora onlus Roma  
Parco Regionale del Serio  
Parco Scientifico di Verona  
Parco Tecnologico dell'Umbria SITECH Terni  
Philips spa  
Pioneer Investment Management spa Milano  
Plastal spa  
Politecnico di Milano  
Poste Italiane spa Roma  
Posthac srl Lucca  
Prefettura di Latina  
Presidenza del Consiglio dei Ministri  
Primaudit sas Negrar  
Prisma Servizi Marghera  
Proedi Comunicazione Treviso  
Progresa srl Mantova  
Progettazione LS Lamezia Terme  
Progetto Donna Più coop. soc. Biella  
Progetto L Gruppo Polis Padova  
Project Consulting sas Bergamo  
Protecno Studio Marsala  
Provincia Autonoma di Bolzano Bozen  
Provincia de La Spezia  
Provincia dell'Oglastra  
Provincia di Ascoli Piceno  
Provincia di Belluno  
Provincia di Cagliari  
Provincia di Campobasso  
Provincia di Caserta  
Provincia di Catania  
Provincia di Chieti  
Provincia di Como  
Provincia di Cosenza  
Provincia di Cremona  
Provincia di Crotone  
Provincia di Ferrara

Provincia di Forlì Cesena  
Provincia di Genova  
Provincia di Imperia  
Provincia di Lecce  
Provincia di Macerata  
Provincia di Matera  
Provincia di Milano  
Provincia di Napoli  
Provincia di Padova  
Provincia di Perugia  
Provincia di Pesaro e Urbino  
Provincia di Pordenone  
Provincia di Potenza  
Provincia di Prato  
Provincia di Reggio Calabria  
Provincia di Rovigo  
Provincia di Salerno  
Provincia di Siracusa  
Provincia di Taranto  
Provincia di Terni  
Provincia di Torino  
Provincia di Treviso  
Provincia di Udine  
Provincia di Venezia  
Provincia di Vibo Valentia  
Recis sas Bruxelles  
Recta Consulting srl Napoli  
Regione Abruzzo  
Regione Autonoma della Sardegna  
Regione Basilicata  
Regione Calabria  
Regione Campania  
Regione Emilia Romagna  
Regione Friuli Venezia Giulia  
Regione Lazio  
Regione Lombardia  
Regione Marche  
Regione Molise  
Regione Piemonte  
Regione Puglia  
Regione Sardegna  
Regione Sicilia  
Regione Toscana  
Regione Umbria  
Regione Veneto  
Rete Ferroviaria Italiana spa Firenze  
R01 srl Palermo  
R0 srl Milano  
SAEF srl Brescia  
Save The Children Italia  
Scuola Media Statale Clotilde Torino  
Scuola Normale Superiore Pisa  
ScuolaImpresa Pordenone  
Securproject Matera  
SELC Società per l'Ecologia delle Lagune e delle Coste Marghera  
Semantic Internet Innovation spa Milano  
Senato della Repubblica  
Sering srl Roma  
Sestante di Venezia soc. coop.  
Sestante Ente di Formazione Confindustria Ravenna  
SGM Technology for Lighting spa Rimini  
SIAP spa (gruppo Carraro) Maniago  
SICEA srl Verona  
Sinecho International Napoli  
Sintesi spa Roma  
Sintra spa Bologna  
Sirio Telematica snc Cagliari  
SISSA Scuola Internazionale di Studi Avanzati Trieste  
Sistema Palermo Informatica spa  
Sit Punto Com sas Roma  
SKAN snc Tarcento  
Smile associazione Cinisello Balsamo  
SNAMPROGETTI spa S. Donato Milanese  
Socialmedia scarl Napoli  
Società Patti Territoriali Torino Ovest  
Società Produttori Sementi spa Bologna  
Solidargrande spa Cuneo  
SOSEBI srl Cagliari  
Space On East srl Udine  
Spedali Civili di Brescia  
Sportelleuropa srl Torino  
SPR Sistemi Progetti Risorse scarl Roma  
STC Master srl Milano  
Structura srl Roma  
Studio 2 Group Forlì  
Studio Architettura Oceano Catania  
Studio Assostudio Project Riva del Garda  
Studio Boldrin Vianello Venezia  
Studio Cattano Milano  
Studio Cecchinato Albignasego  
Studio Centro Veneto sas Vicenza  
Studio Datei Nani Bergamo

Studio Di Cataldo Foggia  
Studio Epifani Perugia  
Studio Farabollini Castelraimondo MC  
Studio Ferroli San Bonifacio  
Studio Gulli Catania  
Studio Legale Danieli Paese TV  
Studio Legale Internazionale Macrina Roma  
Studio Legale Stefanelli Bologna  
Studio Longanesi Cattani Venezia  
Studio Marini & Associati Cosenza  
Studio Meda Business Planning & Consulting Pescara  
Studio Milano & Associati Torino  
Studio Montericcio & Associati Trapani  
Studio Pasculli Bitonto  
Studio Postir Poldata Trieste  
Studio Professionale Carboni Assemini  
Studio Scarpa Venezia  
Studio Stocchi Guiducci Arezzo  
Studio Tau & Termini Cuneo  
Swansea University  
Synergy srl Serravalle Pistoiese  
TEA sas Catanzaro  
Teatro La Fenice Venezia  
Tecnomeeting srl Marino RM  
Tecnostudio srl Mestrino  
TEDIS VIU Venezia  
T-Europe Oderzo  
TEZZA srl  
Thetis spa Venezia  
TIP Trends Into Products sas SelvaZZano  
TNT TDI Consortium S. Mauro Torinese  
Tortuga srl Manfredonia  
Trainet spa Roma  
Treviso Tecnologia  
UEI srl Udine  
UNCRI - United Nations Interregional Crime and Justice Research Institute  
Unindustria Treviso  
Unioncamere Liguria  
Unioncamere Roma  
Unione dei Comuni Valle del Sosio  
Unione Nazionale per la Lotta contro l'Analfabetismo Paola CS  
Università Cà Foscari Venezia  
Università Cattolica del S. Cuore Milano  
Università degli Studi del Molise  
Università degli Studi del Piemonte Orientale  
Università degli Studi della Toscana  
Università degli Studi di Bari  
Università degli Studi di Cagliari  
Università degli Studi di Catania  
Università degli Studi di Ferrara  
Università degli Studi di Firenze  
Università degli Studi di Genova  
Università degli Studi di Messina  
Università degli Studi di Milano  
Università degli Studi di Padova  
Università degli Studi di Palermo  
Università degli Studi di Pavia  
Università degli Studi di Sassari  
Università degli Studi di Siena  
Università degli Studi di Trieste  
Università degli Studi di Verona  
Università degli Studi G. D'Annunzio Chieti  
Università del Salento Lecce  
Università di Bologna Alma Mater Studiorum  
Università di Pisa  
Università di Roma La Sapienza  
Università di Roma Tor Vergata  
Università Italo-Francese Torino  
Università per Stranieri Dante Alighieri Villa S. Giovanni  
Università Politecnica delle Marche  
Université Libre de Bruxelles  
UNODPS - United Nations Organization for Project Service Utilitas spa Roma  
Vacuum Tech srl Gorizia  
Veneto Agricoltura Legnaro  
Veneto Lavoro  
Venezia Technologie spa  
Venice International University  
Villa Renata soc. coop. Venezia  
Vitrociset db Noordwijk NL  
Waleurope srl Roma  
Work in Progress snc Genova  
World Food Program United Nations  
WfW Italia Roma  
ZEM Italia srl Padova

## Programma indicativo della settimana d'aula al Master in Europrogettazione

### Modulo 1

#### **Le istituzioni comunitarie, le fonti informative e la “mappa” dei fondi europei (8 ore)**

Parliamo di: Istituzioni dell'Unione europea - Procedimento normativo e gli atti comunitari - Struttura amministrativa dell'Unione europea - Fonti di informazione ufficiali e non ufficiali - Politica di Coesione e obiettivi - Geografia regionale di tutti i programmi di finanziamento diretto - Europa 2020, la strategia per la crescita e la futura programmazione

### Modulo 2

#### **Tecnica e metodologia di redazione dei progetti europei (28 ore)**

Parliamo di: Elaborazione e sviluppo preliminare dell'idea progetto - Monitoraggio e selezione delle opportunità - Sussidiarietà e corretto approccio ad un bando comunitario - Valore aggiunto comunitario e principi di autovalutazione della proposta progettuale - Capofila, partenariato e strutture di gestione del progetto - Metodologia di progettazione, Project Cycle Management e Logical Framework - Strutturazione di un progetto in pacchetti di lavoro, outputs, outcomes e deliverables, indicatori - Formulare di progetto per programmi comunitari diretti - Strutturazione ed esposizione del budget di progetto - Esercitazioni in piccoli gruppi su casi pratici e formulari di bandi recenti o in essere

### Modulo 3

#### **Diffusione e sostenibilità dei risultati di progetto (4 ore)**

Parliamo di Piano di Comunicazione - Modalità di disseminazione e valorizzazione dei risultati - Sostenibilità e mainstreaming

Le lezioni iniziano alle ore 9.30 e terminano alle ore 18.00 circa, con pausa pranzo dalle 13 alle 14. Nel corso della settimana sono organizzate, in orario serale, sessioni facoltative per incontri con docenti e ospiti, e per favorire la conoscenza reciproca tra i corsisti.

PROVINCIA DI VENEZIA  
ISOLA DI SAN SERVOLÒ

PROVINCIA DI VENEZIA  
SAN SERVOLÒ SERVIZI



isola di  
san servolo

BENVENUTI  
WELCOME



RECEPTION  
INFORMAZIONI





La magia di Venezia e del campanile di san Marco si riflettono nelle rive dell'isola di san Servolo, situata in una posizione privilegiata della laguna, a circa 700 metri dall'isola di san'Elena e dal Lido.

Il profumo della laguna e la storia si fondono nell'isola che fu sede dei monaci benedettini sino al XVII secolo, per trasformarsi nel 1725 in un istituto di ricovero per disabili mentali sino al 1978.

A seguito di importanti opere di restauro sono stati riportati agli splendori di un tempo l'ex convento e la chiesa dedicata a san Servolo. Ora l'isola e le sue imponenti strutture ospitano VIU, Venice International University, e sono diventate uno spazio protetto dove si fondono memoria e storia in un'atmosfera internazionale riservata alla formazione ed al dialogo tra culture diverse. Il Centro di Formazione in Europrogettazione ha sede presso questa struttura esclusiva in grado di ospitare gli alunni in un ambiente completo, confortevole ed internazionale, dove gli studenti potranno immergersi in un'esperienza mirata al miglioramento delle conoscenze sulle politiche europee e delle capacità di gestione degli interventi promossi dall'Unione Europea.

## Struttura

Il Centro di Formazione in Europrogettazione è all'interno degli spazi dedicati a Venice International University all'isola di san Servolo.

Nel silenzio di un'atmosfera unica, la struttura offre un ambiente internazionale ideale per l'apprendimento avvalendosi di una soluzione composta da numerose aule destinate a lezioni frontali ed a gruppi di lavoro. La presenza sull'isola della struttura alberghiera e del servizio di ristorazione lo rendono un luogo completo dove vivere un'esperienza formativa e rigenerante, immersi nel verde dei giardini conventuali e nel blu della laguna.

# Informazioni

## Dove siamo

Il Centro di Formazione in Europrogettazione ha sede a Venezia, sulla magnifica isola di San Servolo, negli spazi dedicati alla Venice International University.

L'isola si trova nella laguna sud, a pochi minuti di vaporetto da Piazza San Marco: la posizione prospiciente Palazzo Ducale, la Riva degli Schiavoni e i Giardini della Biennale da un lato, il Lido dall'altro, ne fanno un punto di vista privilegiato se non unico.

San Servolo è l'unica isola della laguna veneziana ad essere stata recuperata con un massiccio ed eccellente intervento di restauro da un ente locale, la Provincia di Venezia.

## Contatti

Centro AICCRE di Formazione in Europrogettazione

Venice International University

Isola di San Servolo - 30100 Venezia

tel. 041 2719566 - fax 041 8109966

[centro.europrogettazione@univiu.org](mailto:centro.europrogettazione@univiu.org)

[www.europelago.it](http://www.europelago.it)

[www.centroeuroprogettazione.it](http://www.centroeuroprogettazione.it)

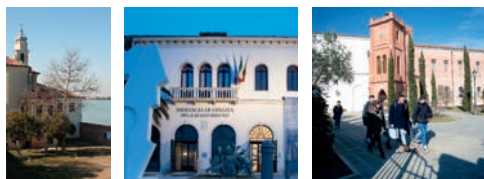

 Centro di Formazione  
in Europrogettazione



Centro di Formazione  
in Europrogettazione

In collaborazione con

